



**WOONGROEP POLTER 50+**

---

**ALMERE**



**Prospectus woning**

**Type 6F+**

## Inhoudsopgave

Beschrijving .....	1
Begane Grond .....	2
Dwarsdoorsnede .....	2
Voorgevel .....	3
Achterevel .....	5
Gemeenschappelijke ruimte .....	6
Contact .....	7

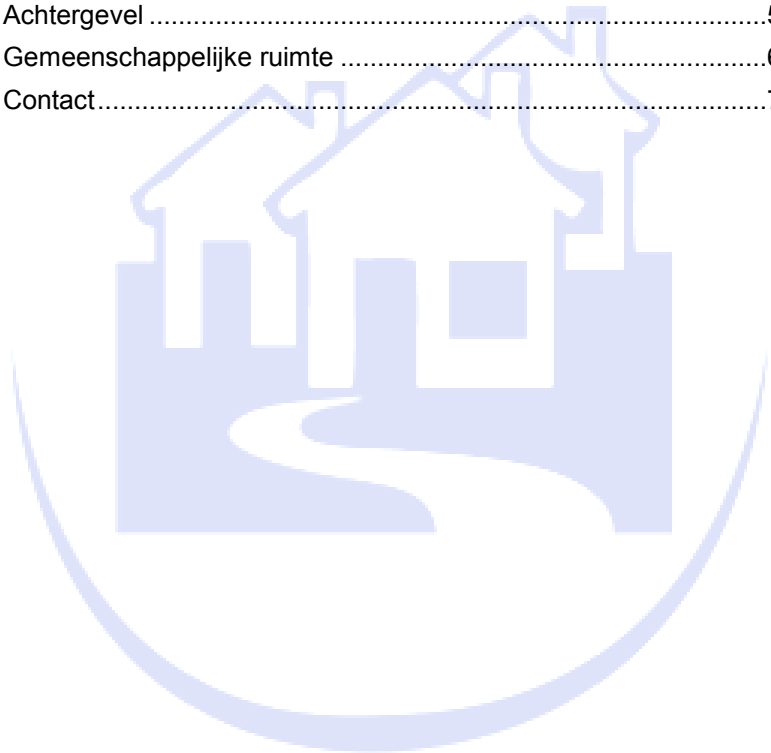

## Beschrijving

Benedenwoning type appartement.

Groot 88m<sup>2</sup>.

Entree aan straatzijde en wandelpad/plantsoen. Vanuit de gang (entree) heeft u toegang tot de woonkamer en eetkeuken. Aangrenzend aan de woonkamer treft men de slaapkamer aan met directe toegang tot de badkamer en toilet eveneens te bereiken via de gang. Vanuit de gang is de logeer/werkkamer bereikbaar.

De woningen hebben een terras aan de tuinzijde over de gehele breedte van de woning. Dit terras is bereikbaar via openslaande deuren in de woon- en slaapkamer.

Hetzelfde woningtype is ook aanwezig op de 1<sup>e</sup> verdieping van het wooncomplex gelegen aan de galerij, bereikbaar via een trap of de lift. Deze woningen hebben een balkon langs de gehele breedte van de woning, bereikbaar via openslaande deuren in de woonkamer en slaapkamer.

Alle woningen hebben een kleine berging bereikbaar via de tuinpaden.

# Begane Grond

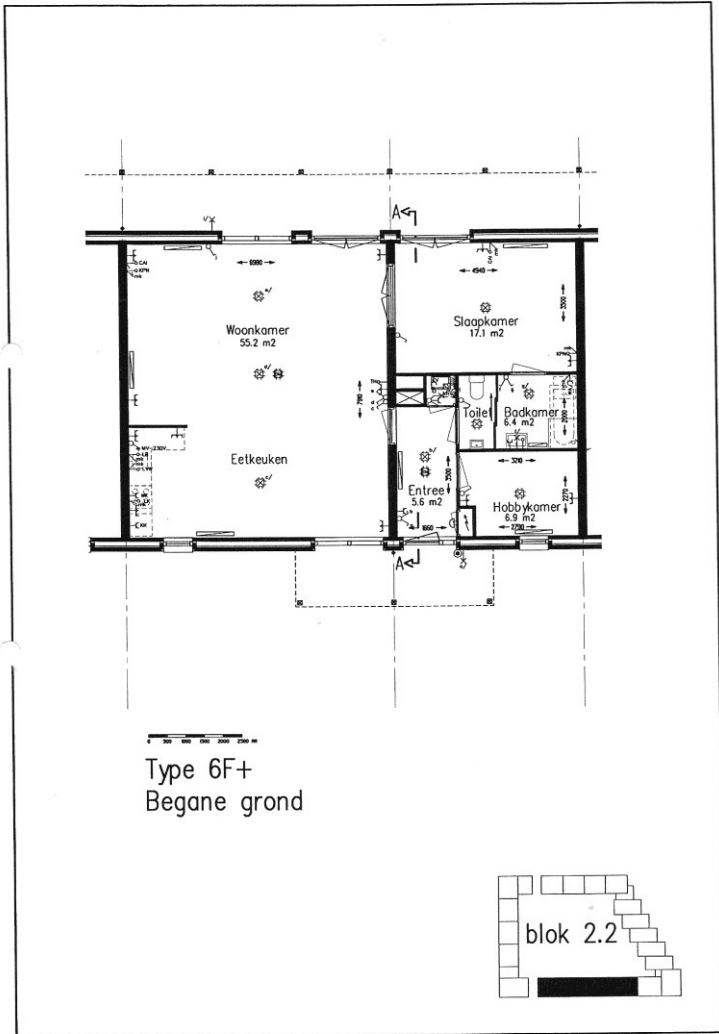

Type 6F+  
Begane grond

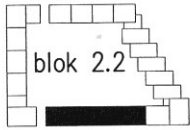

# Dwarsdoorsnede

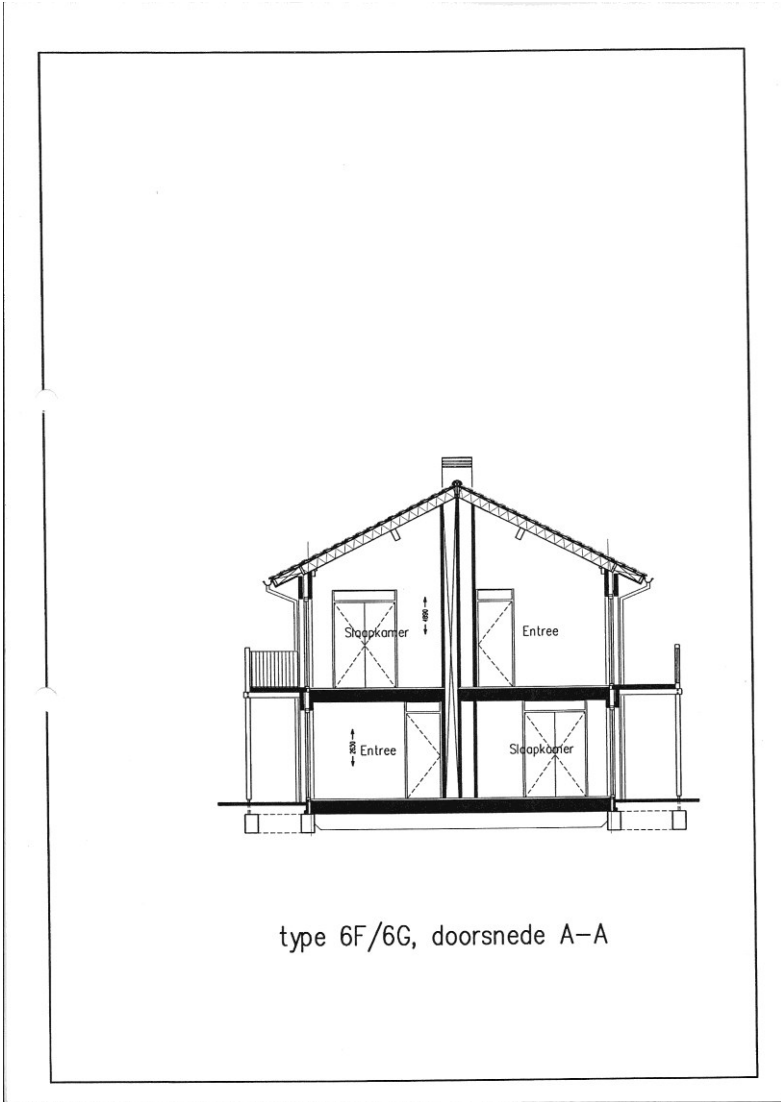

type 6F/6G, doorsnede A-A

# Voorgevel



Voorgevel  
type 6F/6G

# Achtergevel

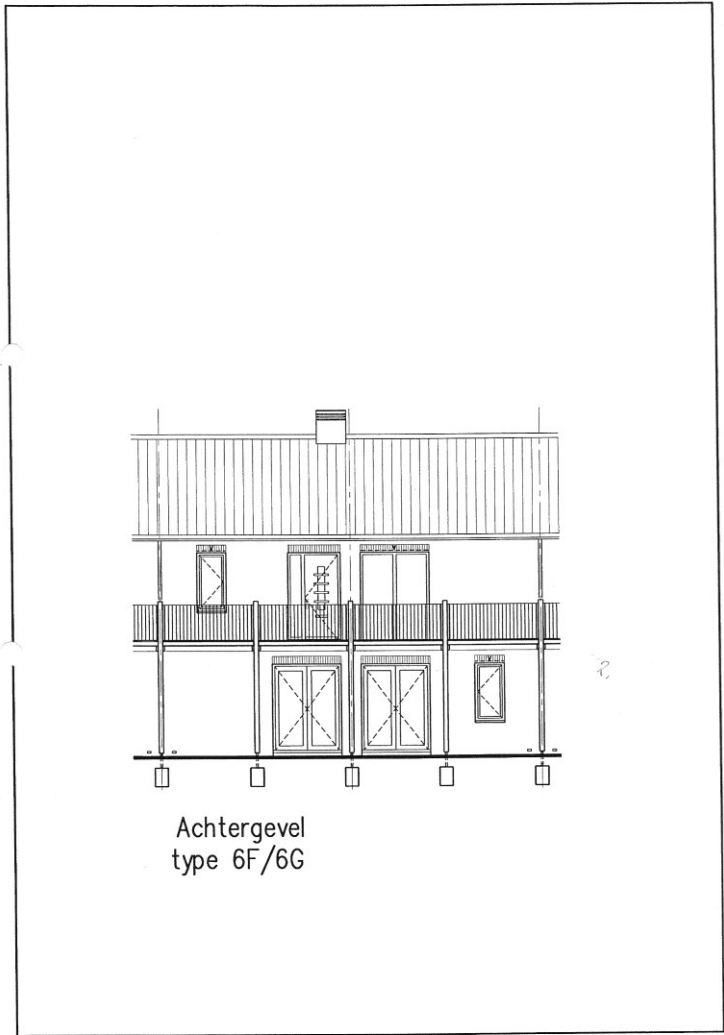

## Gemeenschappelijke ruimte

Grote ruimte, gezellig gemeubileerd.

Voorzien van een lang keukenblok. In een deel van de ruimte is een biljarttafel geplaatst.

De ruimte is tevens voorzien van een inpandige ruimte, waarin opslag mogelijk is. De gemeenschappelijke ruimte heeft een eigen entree aan het wandelpad van het plantsoen en naast de entree een invalidentoilet.

De gemeenschappelijke lift is bereikbaar via de overdekte hal voor de gemeenschappelijke ruimte. In deze hal zijn tevens de postbussen aangebracht voor de woningen die gelegen zijn aan de galerij.

Deze woningen zijn alle uitgevoerd met een videofoon-installatie. In de zelfde hal en aan de overzijde bij het toegangshek zijn oplaadpunten voor scootmobiel.

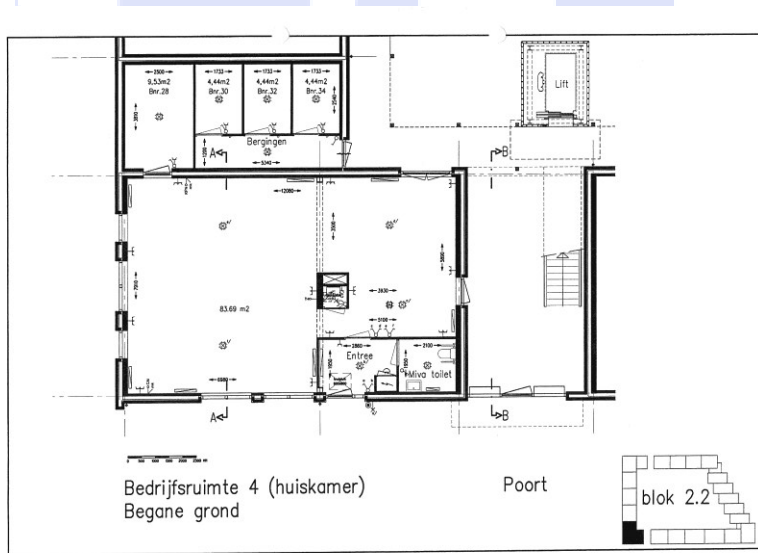



## Contact

Op de volgende wijze kan contact worden opgenomen met Woongroep Polter 50 plus:

- Via het [contactenformulier](#) op onze website;
- Of email naar [info@woongroeppolter50plus.nl](mailto:info@woongroeppolter50plus.nl)

